

Kennisnetwerk D-zep wil de kwaliteit van leven optimaliseren van mensen met dementie en zeer ernstig probleemgedrag en hun naasten.

- ⚠ *Gespecialiseerde zorg is nodig want:*
- Reguliere interventies zijn onvoldoende effectief
 - Hoge lijdensdruk bij de cliënt
 - Overbelasting bij naasten/professionals
 - Handelingsverlegenheid bij naasten/professionals

Wij bieden informatie, kennis en expertise om passende zorg en behandeling te leveren en mogelijk te maken.

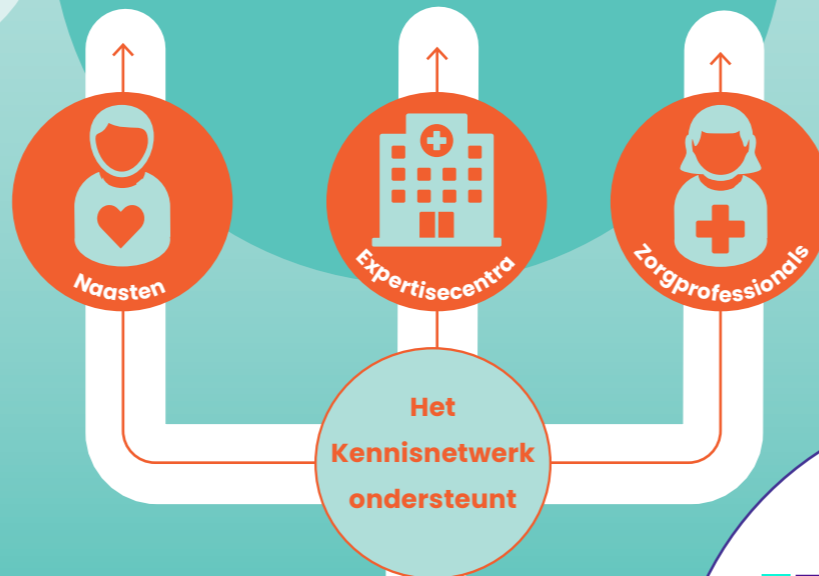

Wij werken actief samen met wetenschap, naasten en kennisinstututen uit de praktijk.



Onze organisatie

14 expertisecentra verspreid over Nederland

Wij gebruiken de resultaten om onze kennis en expertise te blijven verbeteren

Wij voorzien wetenschap van vraagstukken en bewijs uit de praktijk om door te ontwikkelen

Ons werkveld is vertegenwoordigd in onze Wetenschapsraad, Netwerkraad en Cliëntadviesraad

Kennis over ontstaan en behandeling van D-zep

Competenties gericht op het vergroten van deskundigheid professionals

Praktische ondersteuning over behandeling en zorg

Het Kennisnetwerk biedt



Consultatie en Advies

Bij voorkeur via consultatie in de reguliere Wlz-woonsetting. Met als doel: verplaatsing voorkomen



Tijdelijke opname

Als consultatie niet volstaat, is tijdelijke opname op in één van onze expertisecentra mogelijk. Dit sluit altijd af met een warme overdracht.



Kennisdeling

Wij delen kennis met zorgaanbieders, naasten en samenwerkingspartners

2 DEC
Doelgroep Expertisecentra
landelijk én regionale ondersteuning, van de REC scholing, onderzoek en implementatie

12 REC
Regionale Expertisecentra
regionaal georiënteerd

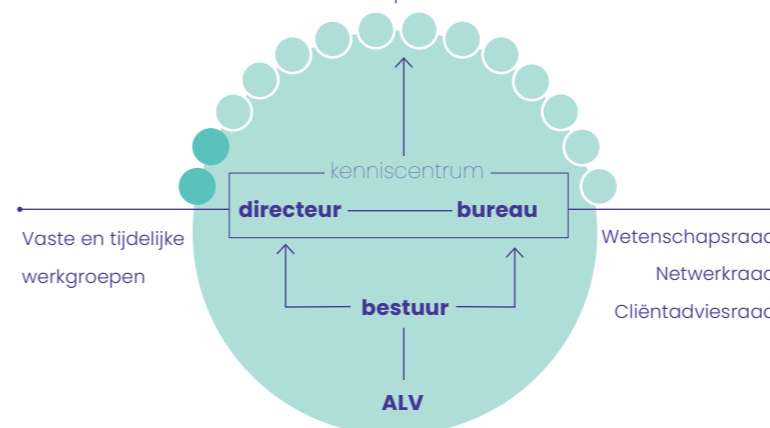

Goed om te weten

- **We maken deel uit van de LVHC doelgroepen**
Hiervoor is een landelijk dekkend zorglandschap.
- **Het Kennisnetwerk en de expertisecentra zijn erkend door het ministerie van VWS**
Dit betekent dat specialistische financiering beschikbaar is.
- **Kenniscentrum wordt gefinancierd door ZonMw**